

PLANTA DO 1º PISO

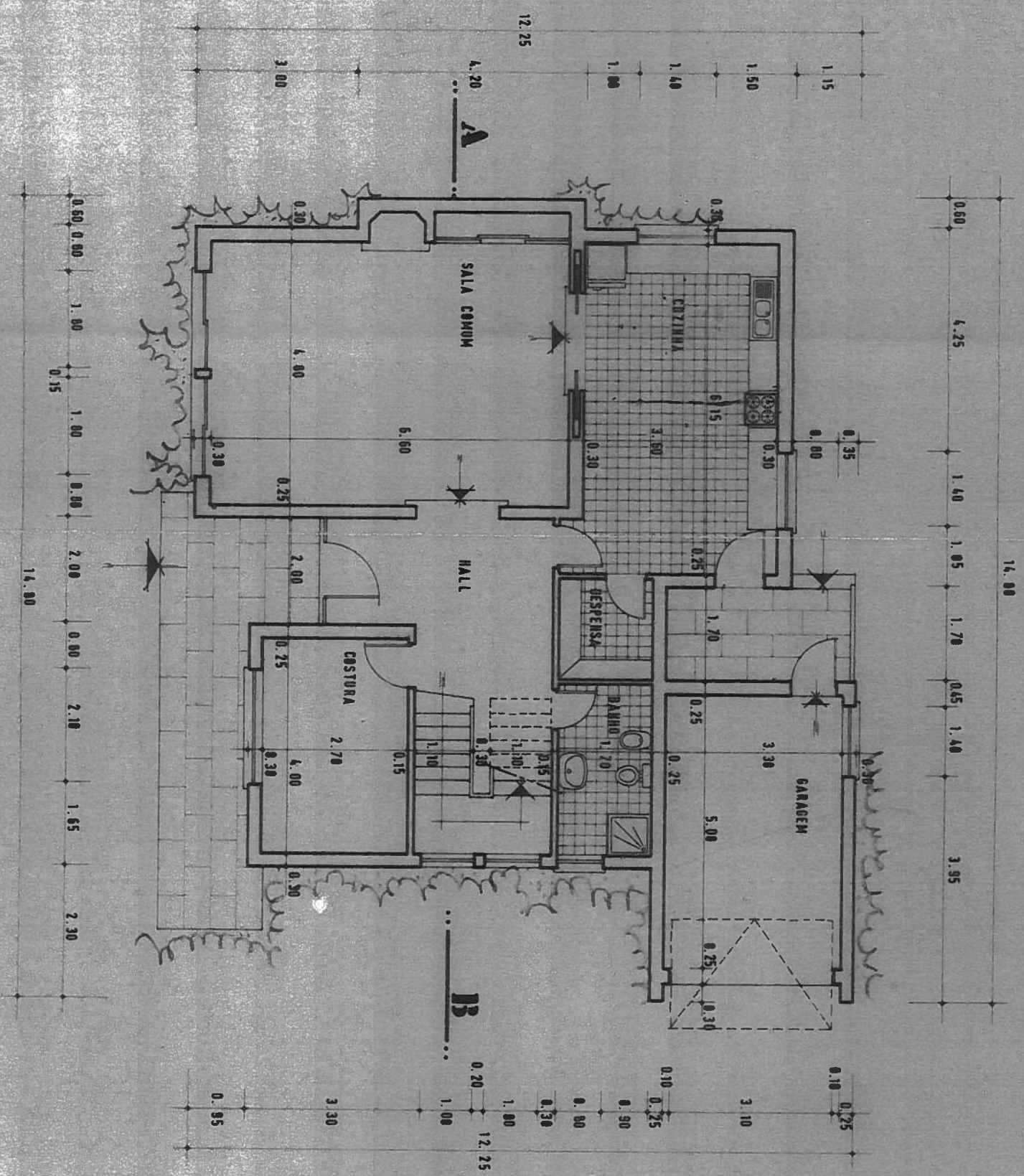

PLANTA DO 2º PISO

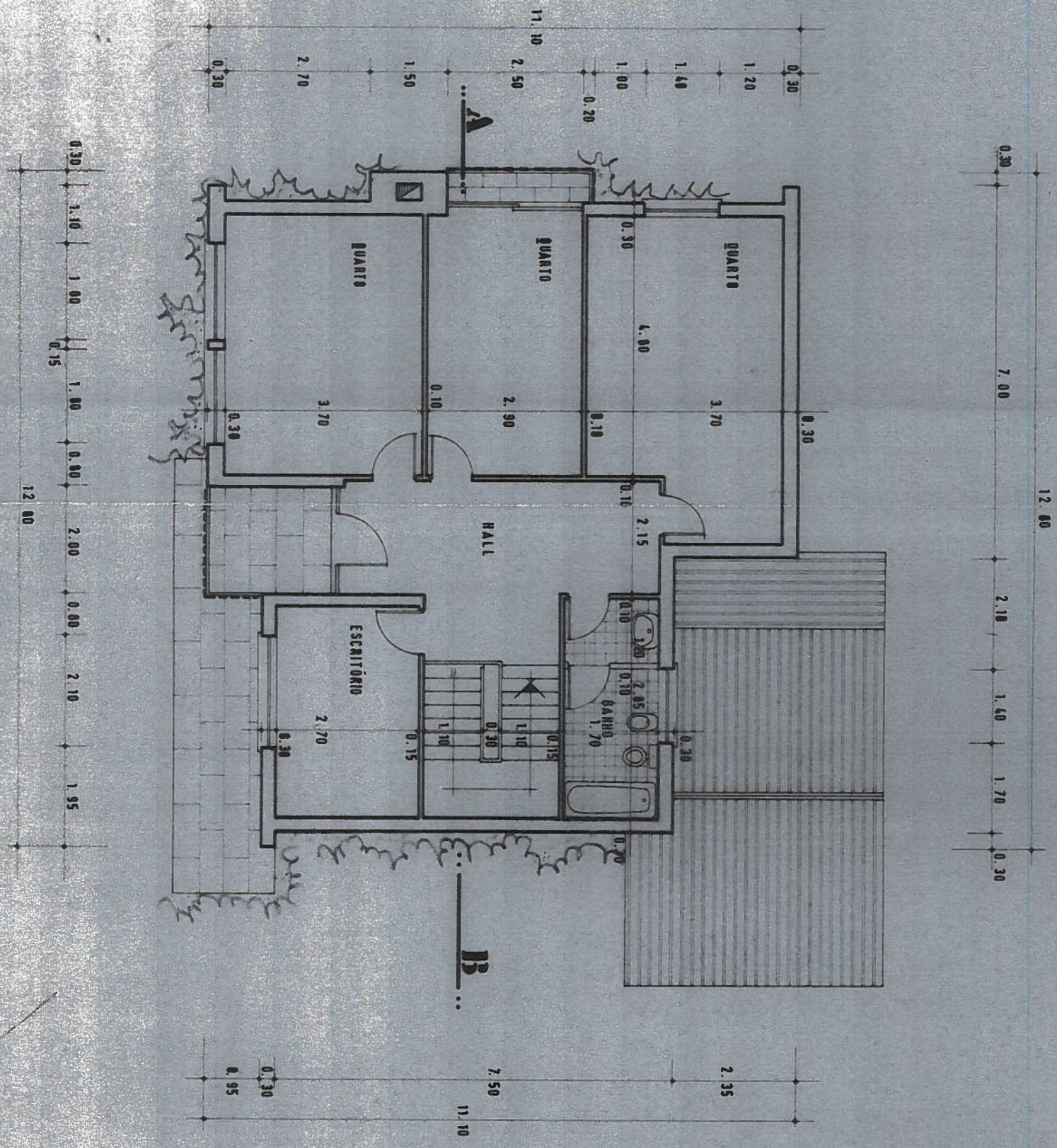

PROYECTO DE ARQUITECTURA

150

REGUERENTE VICTOR MANUEL CALDAS CHICHARRO
ASSUNTO PROYECTO DE ARQUITECTURA
LOCAL JUNTO DA PONTE BOA
ANO 1980